

CATASTRO NACIONAL
233 297

REGISTRO NACIONAL
CATASTRO NACIONAL
El presente plano ha sido elaborado para los efectos de inscripción en el registro nacional de predios.
C 326302-71
28 NOV 1985
Fecha: Froylan Rodríguez



LÍNEA	ÁNGULO	LONGITUD
1	180° 00'	10.00
2	270° 25.5'	20.00
3	097° 25.5'	10.00
4	95° 25.5'	20.00

UBICACION

MUNICIPIO DE SAN JUAN CHAMULA
CANTÓN DE SAN JUAN CHAMULA
CORRECTOR 2, 10000

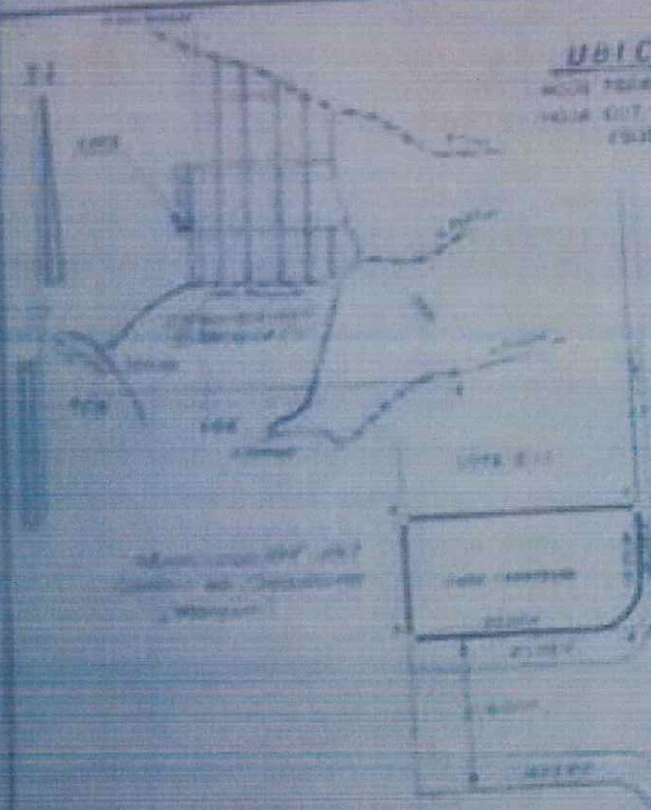

15 de octubre del 2004
Hoy del ALEXANDRA ORTIZ
MUNICIPIO Cédula No. 7-082-273
Inscrita al FE-3167103-000

Artista Guadalupe Gamba
Registrador
CATASTRO NACIONAL



ÁREA DE SUPERFICIE

A1 = 30°
 A2 = 2.4m
 A3 = 2.4m
 A4 = 2.4m
 A5 = 2.4m
 ÁREA TOTAL = 197.37 m²

28 NOV 1985

El presente plano ha sido elaborado para los efectos de inscripción en el registro nacional de predios. El presente plano ha sido elaborado para los efectos de inscripción en el registro nacional de predios. El presente plano ha sido elaborado para los efectos de inscripción en el registro nacional de predios.

MUNICIPIO DE SAN JUAN CHAMULA	CANTÓN DE SAN JUAN CHAMULA	ÁREA TOTAL	197.37 m ²
		VALOR	197.37 m ²
		VALOR	197.37 m ²