

INSCRIPCIÓN: 5-1934732-2016

Fecha: 10/11/2016 09:41:20  
Registrador: ALFREDO GONZALEZ CHAVES  
64680515E9E5EB8E9DF56BA381006E7

Catastro Nacional  
2016-29538-C  
03/11/2016 09:00:57  
Reingreso



Contrato 661870  
Fecha 02/11/2016  
Se ado CFA

ENTERO 000213522829

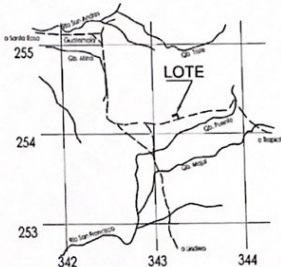

UBICACION GEOGRAFICA  
HOJA VILLAREAL  
ESCALA: 1:50000

DERROTERO		
LINEA	AZIMUT	DIST.(m)
1 - 2	343°38'55"	12.81
2 - 3	250°39'22"	49.89
3 - 4	161°38'35"	13.74
4 - 1	69°33'41"	49.47

COLINDANTES

- (A) FIDUCIARIA DE OCCIDENTE S A
- (P) CARMEN LIA VARGAS CHAVES

NOTAS:

- DOY FE DE QUE LOS LINDEROS SON EXISTENTES
- LEVANTAMIENTO POLAR CON POLIGONAL ABIERTA
- ERRORES ESTIMADOS: LINEAL 0.01 m. ANGULAR: 00° 01'
- ESTE PLANO MODIFICA A LOS PLANOS CATASTRADOS: G-1759734-2014 y G-1761601-2014
- TODAS LAS MEDIDAS ESTAN DADAS EN METROS ( m )
- PI A= INTERSECCION LINEAS DE PROPIEDAD.
- PI B= INTERSECCION LINEAS DE PROPIEDAD.

MUNICIPALIDAD DE SANTA CRUZ  
DPTO. CATASTRO Y TOPOGRAFIA  
VISADO MUNICIPAL  
Consecutivo: **47549**  
INGENIERO TOPOGRAFICO MUNICIPAL  
ESTE VISADO NO IMPLICA PERMISO DE CONSTRUCCION

Firmado digitalmente por JOSE FELIX SALAZAR CHAN (FIRMA)  
Fecha: 2016.11.02 11:18:58 -06'00'

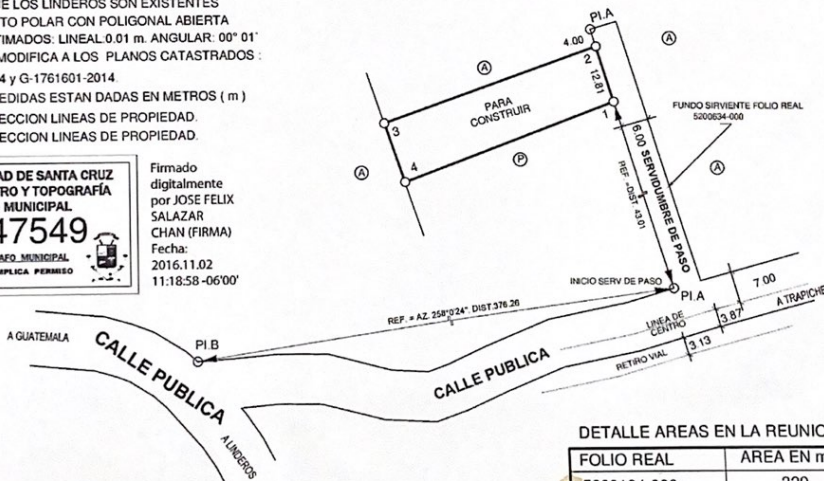

DETALLE AREAS EN LA REUNION

FOLIO REAL	AREA EN m2.
5209194-000	329
5209193-000	330

ESTE PLANO SERVIRA UNICAMENTE PARA INSCRIBIR EL INMUEBLE, UNA VEZ INSCRITO EL FRACCIONAMIENTO Y LA REUNION RESPECTIVA EL PLANO SURTIRA LOS EFECTOS JURIDICOS CORRESPONDIENTES DESDE LA FECHA DE SU INSCRIPCION EN EL CATASTRO.

SITUADO EN : GUATEMALA  
DISTRITO : 09° TAMARINDO  
CANTON : 03° SANTA CRUZ  
PROVINCIA : 05° GUANACASTE

INFORMACION REGISTRAL  
PARTE DE FOLIO REAL  
5209194-000  
AREA SEGUN REGISTRO  
988m<sup>2</sup>  
PARTE DE FOLIO REAL  
5209193-000  
AREA SEGUN REGISTRO  
989m<sup>2</sup>

AREA :  
**659m<sup>2</sup>**

JUAN MANUEL CAMPOS VALERIO  
INGENIERO TOPOGRAFICO I.T. 22144

PROTOCOLO TOMO : 17164

FOLIO: 074

ESCALA 1:1000

FECHA: MARZO 2016

REGISTRO NACIONAL  
Oficina Regional de Liberia

04 MAR 2016

REGISTRO NACIONAL  
Dirección de Servicios  
Sede Regional de Liberia