

VER DOCUMENTO ANEXO SOBRE ADAPTACIONES Y VISTADOS

REGISTRO INMOBILIARIO SUBDIRECCION CATASTRAL
INSCRIPCIÓN No: 5-2088432-2018
 Fecha: 09/11/2018 13:07:50
 Registrador: SAN CARLOS ROSAS MENA
 RELATOSABMCAFPJ8322AE3584CAAD9

Catastro Nacional
 2018-46706-C
 09/11/2018 09:50:46
 Reingreso

cfia
 Contrato 786515
 Fecha 01/11/2018
 Sellado CFIA

NUMERO DE ENTERO: 000268966060

NOTAS :

LEVANTAMIENTO POLAR CON RADIALES A LOS VERTICES
 POLIGONAL ABIERTA
 LÍNEAS EXISTENTES
 ERROR ANGULAR ESTIMADO: 00'01"
 ERROR LINEAL ESTIMADO: 0.01m
 ESTE PLANO SERVIRÁ ÚNICAMENTE PARA INSCRIBIR EL INMUEBLE.
 UNA VEZ INSCRITO EL FRACCIONAMIENTO, EL PLANO SURTIRÁ LOS
 EFECTOS JURÍDICOS CORRESPONDIENTES DESDE LA FECHA DE SU
 INSCRIPCIÓN EN EL CATASTRO
 MODIFICA AL PLANO G-2020787-2017
 DISTANCIA TOTAL FRENTE A SERVIDUMBRE AGRÍCOLA DEL VERTICE 1 AL 18 = 186.72m
 LC: LINEA DE CENTRO EXISTENTE
 PL: PUNTO DE INTERSECCION
 COLINDANTE: ① CONSULTORES FINANCIEROS COFIN SOCIEDAD ANONIMA
 ÚNICAMENTE PARA USO AGRÍCOLA
 DISTANCIA TOTAL DEL VERTICE 1 A P.1.1 = 175.78m

MUNICIPALIDAD DE SANTA CRUZ
 DPTO. CATASTRO Y TOPOGRAFÍA
VISADO MUNICIPAL
 Consecutivo: **49703**
 INGENIERO TOPOGRAFICO MUNICIPAL
 ESTE VISADO NO IMPLICA FIANZA DE
 CONSTRUCCIÓN, NI GARANTIZA
 SERVICIOS BÁSICOS INDISPENSABLES.

Firmado digitalmente
 por JOSE FELIX SALAZAR
JOSE FELIX SALAZAR
 CHAN (FIRMA)
CHAN (FIRMA) 08/42.04 Z
 Fecha: 2018.10.24

DERROTERO

LINEA	A Z I M U T	DISTANCIA
1 - 2	29°56'27"	31.68m
2 - 3	26°58'09"	44.20m
3 - 4	09°51'03"	8.19m
4 - 5	104°10'21"	19.92m
5 - 6	88°57'14"	1.22m
6 - 7	76°46'20"	4.85m
7 - 8	56°54'45"	5.83m
8 - 9	45°59'33"	9.91m
9 - 10	38°11'55"	4.49m
10 - 11	17°52'57"	3.95m
11 - 12	00°32'49"	3.84m
12 - 13	354°27'04"	4.25m
13 - 14	350°51'04"	18.33m
14 - 15	353°09'10"	9.41m
15 - 16	356°23'33"	8.11m
16 - 17	16°57'48"	4.81m
17 - 18	31°01'03"	3.72m
18 - 19	153°36'30"	110.41m
19 - 1	251°58'30"	132.50m

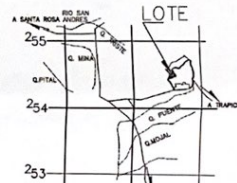
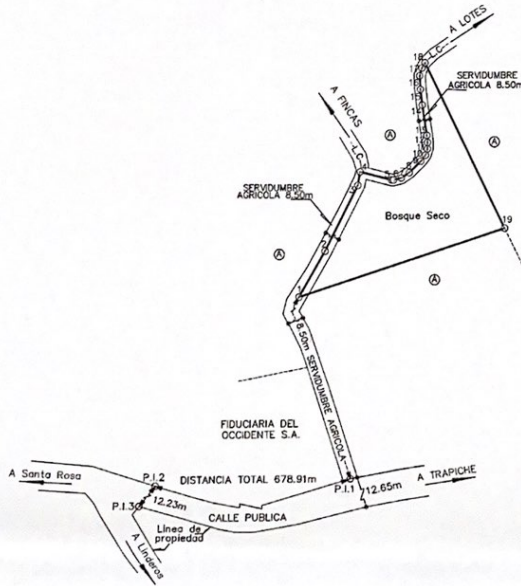

UBICACION GEOGRAFICA
 HOJA VILLARREAL ESCALA 1:50000

SERGIO MARTINEZ SEGURA INGENIERO TOPOGRAFICO I.T. 9546	ESCALA: 1 : 2000	AREA: 6093m²	INFORMACION REGISTRO ES PARTE DE FOLIO REAL: 5 0226244-000
	FECHA: OCTUBRE 2018	SITUADO EN: GUATEMALA	AREA SEGUN REGISTRO: 127161m ²
		DISTRITO: 09° TAMARINDO CANTON: 03° SANTA CRUZ PROVINCIA: 05° GUANACASTE	PROTOCOLO TOMO: 20661 FOLIO: 044

REGISTRO NACIONAL
 Dirección de Servicios
 Sede Regional
 de Liberia

Registro Nacional
 Dirección de Servicios
04 MAR 2019
 RECIBIDO