

COMPROBANTE DE INSCRIPCIÓN CATASTRAL

REGISTRO INMOBILIARIO
SUBDIRECCIÓN
CATASTRAL

INSCRIPCIÓN No:
1-2204763-2020

Fecha: 02/06/2020 15:52:59
Registrador: MARIANELA ROSAS CAMACHO
B2F6CB2FEF19FD8DF4ABD82D51FF358

Catastro Nacional
2020-51353-C
01/06/2020 11:59:52
Ingreso

cfia

Contrato 898330
Fecha 01/06/2020
Visado CFIA

NUMERO DE ENTERO: 000370330820

NOTAS :
LEVANTAMIENTO POLAR CON RADIALES A LOS VERTICES
POLIGONAL ABIERTA
ERROR ANGULAR ESTIMADO: 00°01'
ERROR LINEAL ESTIMADO: 0.01m
NO SE MODIFICARON LINDEROS
MODIFICA AL PLANO CATASTRADO SJ-28506-1992
LC: LINEA DE CENTRO
PI: PUNTO DE INTERSECCION POR LINEA DE PROPIEDAD
DISTANCIA FRENTE A CALLE PUBLICA DE 1 A 6 = 36.66m
PLANO PARA RECTIFICAR AREA

DERROTERO		
LINEA	A Z I M U T	DIST. (m)
1 - 2	330°16'16"	4.91
2 - 3	323°26'22"	4.65
3 - 4	315°53'23"	4.83
4 - 5	305°47'59"	11.92
5 - 6	299°36'37"	10.35
6 - 7	35°52'42"	69.50
7 - 8	125°52'00"	35.88
8 - 1	215°53'12"	72.63

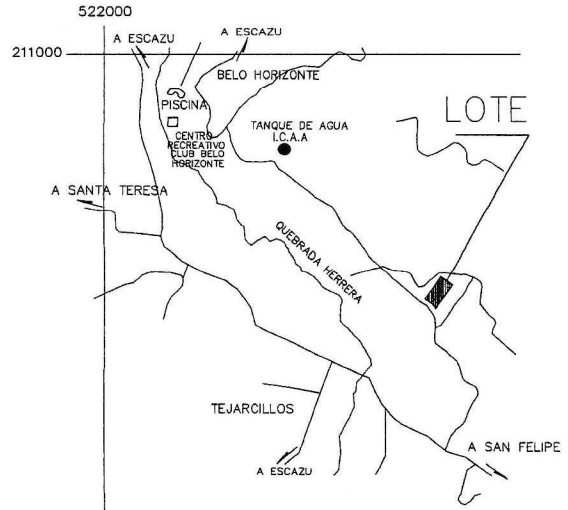
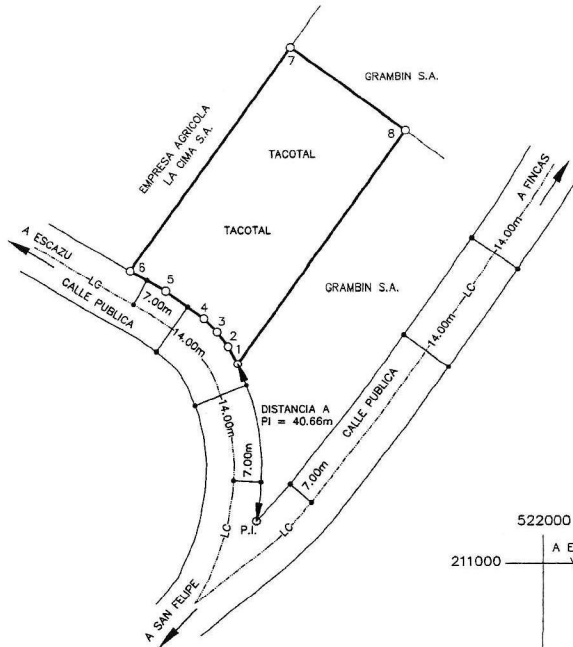

UBICACION GEOGRAFICA
HOJA ESCAZU ESCALA 1 : 10.000

 SERGIO MARTINEZ SEGURA INGENIERO TOPOGRAFIA I.T. 9546	ESCALA: 1 : 1000	AREA: 2482m²	INFORMACION REGISTRO: FOLIO REAL: 1 429753-000
	FECHA: MAYO 2020	SITUADO EN: BELLO HORIZONTE	AREA SEGUN REGISTRO: 2500.00m ²
		DISTRITO: 02° SAN ANTONIO	PROTOCOLO
		CANTON: 02° ESCAZU	TOMO: 21688
		PROVINCIA: 01° SAN JOSE	FOLIO: 038