

COMPROBANTE DE INSCRIPCION CATASTRAL

REGISTRO INMOBILIARIO  
SUBDIRECCION  
CATASTRAL

INSCRIPCION No:  
1-2205951-2020

Fecha: 09/06/2020 06:48:32  
Registrador: EDER ACOSTA BARRIOS  
91F91B318F4514C7B046E7418BEAFABA

Catastro Nacional  
2020-51340-C  
05/06/2020 09:09:15  
Reingreso



Contrato 898331  
Fecha 04/06/2020  
Visado CFIA

NUMERO DE ENTERO: 000370330919

NOTAS :

LEVANTAMIENTO POLAR CON RADIALES A LOS VERTICES  
POLIGONAL ABIERTA  
ERROR ANGULAR ESTIMADO: 00'01"  
ERROR LINEAL ESTIMADO: 0,01m  
NO SE MODIFICARON LINDEROS  
MODIFICA AL PLANO CATASTRADO SJ-28507-1992  
LC: LINEA DE CENTRO  
PI: PUNTO DE INTERSECCION POR LINEA DE PROPIEDAD  
DISTANCIA FRENTE A CALLE PUBLICA DE 1 A 10 = 142,80m  
PLANO PARA RECTIFICAR AREA

N

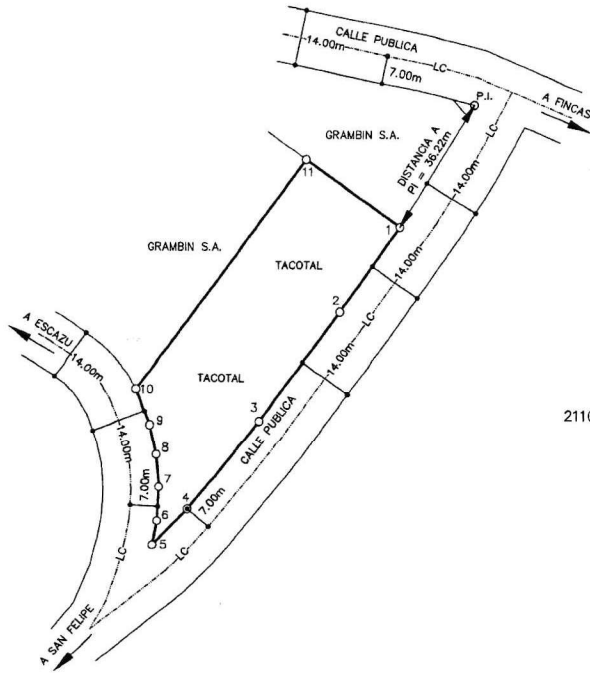

LINEA	A Z I M U T	DIST. (m)
1 - 2	214°49'02"	26.18
2 - 3	215°43'08"	34.57
3 - 4	218°27'50"	28.66
4 - 5	223°22'40"	12.73
5 - 6	107°28'49"	6.22
6 - 7	02°27'48"	8.72
7 - 8	354°16'36"	8.37
8 - 9	346°49'28"	7.63
9 - 10	338°17'57"	9.71
10 - 11	35°53'00"	72.63
11 - 1	125°52'08"	29.35

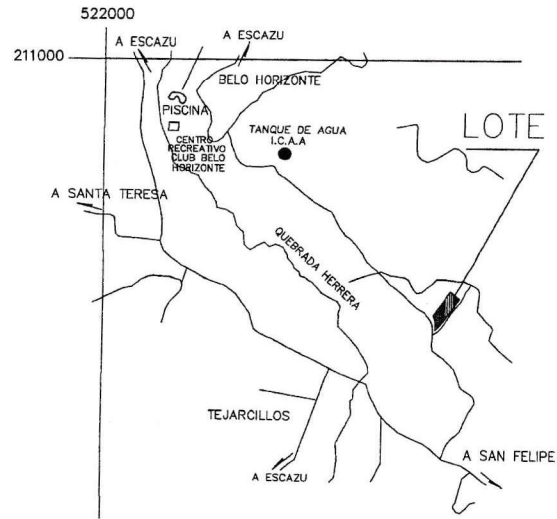

UBICACION GEOGRAFICA  
HOJA ESCAZU ESCALA 1 : 10.000

 SERGIO MARTINEZ SEGURA INGENIERO TOPOGRAFO I.T. 9546	ESCALA: 1 : 1000	AREA: <b>2513m<sup>2</sup></b>	INFORMACION REGISTRO:	
	FECHA: MAYO 2020	SITUADO EN: BELLO HORIZONTE	FOLIO REAL: 1 396674 - 000	AREA SEGUN REGISTRO: 2500.00m <sup>2</sup>
		DISTRITO: 02° SAN ANTONIO	PROTOCOLO	
		CANTON: 02° ESCAZU	TOMO: 21688	
		PROVINCIA: 01° SAN JOSE	FOLIO: 040	