

**REGISTRO INMOBILIARIO**  
SUBDIRECCIÓN  
CATASTRAL

INSCRIPCIÓN No:  
**5-2086094-2018**

Fecha:  
20/10/2018 10:03:08  
Registrador: OSCAR MAURICIO AGUILAR CORDOBA  
FEC1DABF912BA44063CAED0128B4029

Catastro Nacional  
**2018-46726-C**  
25/10/2018 10:41:17  
Reingreso

**cfia**

Contrato 786515  
Fecha 24/10/2018  
Sellado CFIA

NUMERO DE ENTERO: 000268965650

**NOTAS :**

LEVANTAMIENTO POLAR CON RADIALES A LOS VERTICES  
POLIGONAL ABIERTA  
LINDEROS EXISTENTES  
ERROR ANGULAR ESTIMADO: 00'01"  
ERROR LINEAL ESTIMADO: 0.01m  
ESTE PLANO SERVIRA UNICAMENTE PARA INSCRIBIR EL INMUEBLE.  
UNA VEZ INSCRITO EL FRACCIONAMIENTO, EL PLANO SURTIRA LOS  
EFECTOS JURIDICOS CORRESPONDIENTES DESDE LA FECHA DE SU  
INSCRIPCIÓN EN EL CATASTRO  
MODIFICA AL PLANO G-2020767-2017  
DISTANCIA TOTAL FRENTE A SERVIDUMBRE AGRICOLA DEL VERTICE 1 AL 5 = 20.37m  
L.C. LINEA DE CENTRO EXISTENTE  
P.I. PUNTO DE INTERSECCION  
COLINDANTE (C) CONSULTORES FINANCIEROS COFIN SOCIEDAD ANONIMA  
UNICAMENTE PARA USO AGRICOLA  
DISTANCIA TOTAL DEL VERTICE 5 A P.I.1 = 429.04m

**DERROTERO**

LINEA	A Z I M U T	DISTANCIA
1 - 2	265°19'13"	5.44m
2 - 3	296°53'24"	3.65m
3 - 4	279°31'15"	8.72m
4 - 5	275°19'00"	2.56m
5 - 6	341°04'00"	86.03m
6 - 7	80°08'57"	42.84m
7 - 8	60°02'37"	24.80m
8 - 9	178°15'09"	102.96m
9 - 1	265°19'13"	25.42m

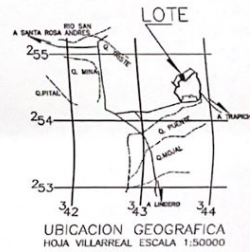
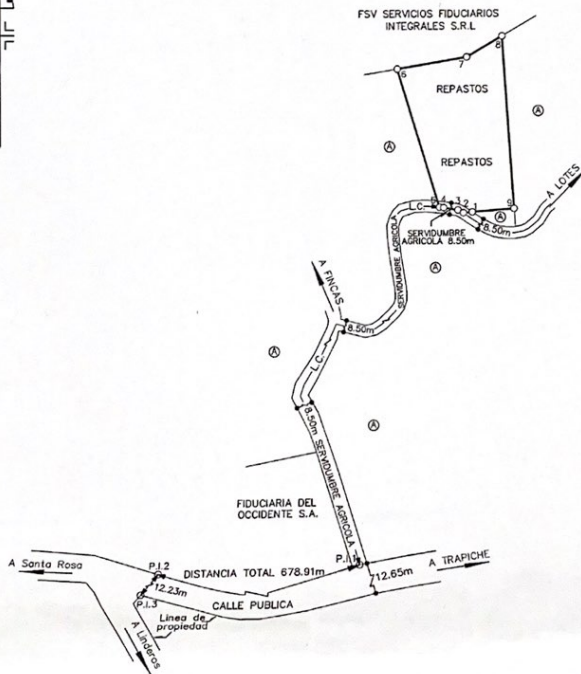

	AREA	INFORMACION REGISTRO	
	<b>5057m<sup>2</sup></b>	ES PARTE DE FOLIO REAL: 5 0226244-000	
	SITUADO EN:	AREA SEGUN REGISTRO: 127161m <sup>2</sup>	
	GUATEMALA	PROTOCOLO	
ESCALA: 1 : 2000	DISTRITO: 09° TAMARINDO	TOMO: 20661	
	FECHA: OCTUBRE 2018	CANTON: 03° SANTA CRUZ	FOLIO: 044
SERGIO MARTINEZ SEGURA INGENIERO TOPOGRAFICO I.I. 9546		PROVINCIA: 05° GUANACASTE	

Dirección de Servicios  
Sede Regional  
de Liberia

Registro Nacional  
Dirección de Servicios  
CATASTRAL

**04 MAR 2019**

RECIBIDO