

VER DOCUMENTO ADJUNTO SOBRE ABITACIONES Y TITULARIO

REGISTRO INMOBILIARIO
SUBDIRECCIÓN CATASTRAL
INSCRIPCIÓN No: 5-2086354-2018
Fecha: 26/10/2018 13:11:52
Registrante: OSCAR MAURICIO AGUILAR CORDERO
MSPF0017723E1502911C80F71812E8

Catastro Nacional
2018-46714-C
26/10/2018 10:01:00
Reingreso

cfia
Contrato 786515
Fecha 24/10/2018
Sellado CFIA

NUMERO DE ENTERO: 000268965897

NOTAS :

LEVANTAMIENTO POLAR CON RADIALES A LOS VERTICES
POLIGONAL ABIERTA
LINDEROS EXISTENTES
ERROR ANGULAR ESTIMADO: 0'00"1
ERROR LINEAL ESTIMADO: 0.01m
ESTE PLANO SERVIRA UNICAMENTE PARA INSCRIBIR EL INMUEBLE.
UNA VEZ INSCRITO EL FRACCIONAMIENTO, EL PLANO SURTIRA LOS EFECTOS JURIDICOS CORRESPONDIENTES DESDE LA FECHA DE SU INSCRIPCIÓN EN EL CATASTRO
MODIFICA AL PLANO 6-2020767-2017
DISTANCIA TOTAL FRENTE A SERVIDUMBRE AGRICOLA DEL VERTICE 1 AL 5 = 48.06m
LC: LINEA DE CENTRO EXISTENTE
PI: PUNTO DE INTERSECCION
COLINDANTE: @ CONSULTORES FINANCIEROS COFIN SOCIEDAD ANONIMA UNICAMENTE PARA USO AGRICOLA
DISTANCIA TOTAL DEL VERTICE 5 A P.11 = 168.48m

| DERROTERO | | |
|-----------|-------------|-----------|
| LINEA | A Z I M U T | DISTANCIA |
| 1 - 2 | 188°20'53" | 2.69m |
| 2 - 3 | 178°15'06" | 16.60m |
| 3 - 4 | 194°29'37" | 18.78m |
| 4 - 5 | 227°06'07" | 10.01m |
| 5 - 6 | 293°57'28" | 27.48m |
| 6 - 7 | 265°41'17" | 99.97m |
| 7 - 8 | 357°42'38" | 40.80m |
| 8 - 1 | 90°04'07" | 138.34m |

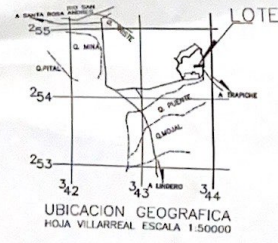
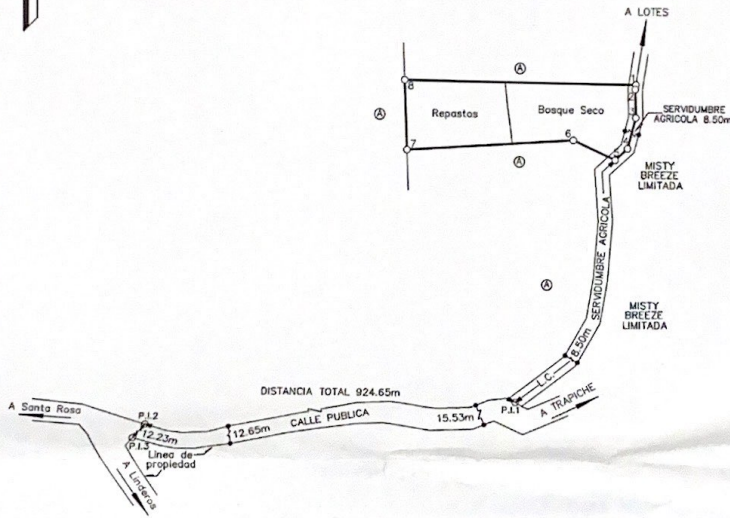

| | | |
|------------------------|--|---|
| ESCALA: 1 : 2000 | AREA: 5115m² | INFORMACION REGISTRO ES PARTE DE FOLIO REAL: 5 0226244-000 |
| | SITUADO EN: GUATEMALA | AREA SECUN REGISTRO: 127161m ² |
| FECHA: OCTUBRE 2018 | DISTRITO: 09° TAMARINDO CANTON: 03° SANTA CRUZ PROVINCIA: 05° GUANACASTE | PROTOCOLO TOMO: 20661 FOLIO: 044 |

SERGIO MARTINEZ SEGURA
INGENIERO TOPOGRAFICO I.T. 9546

REGISTRO INMOBILIARIO
Direccion de Servicios
Sede Regional
de Leticia

Registro Nacional
Direccion de Servicios
04 MAR 2019
RUBEN